

PERCORSI TEMPORANEI DI INGRESSO E USCITA, VALIDI DAL 7 SETTEMBRE AL 18 SETTEMBRE

ORGANIZZAZIONE DEI PERCORSI INGRESSO/USCITA (PROVVISORIO)

• INGRESSO: ORE 8/9 PER TUTTE LE SEZIONI

• USCITA : ORE 13,10 SEZ. A-C

ORE 13,15/13,25 SEZ. B-D-E

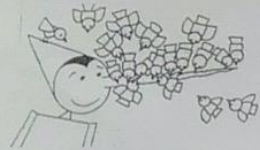

Scuola dell'infanzia statale
"Collodi"
via Bonsignora, Busto Arsizio
tel. 0331-629334
fax: 0331-629334

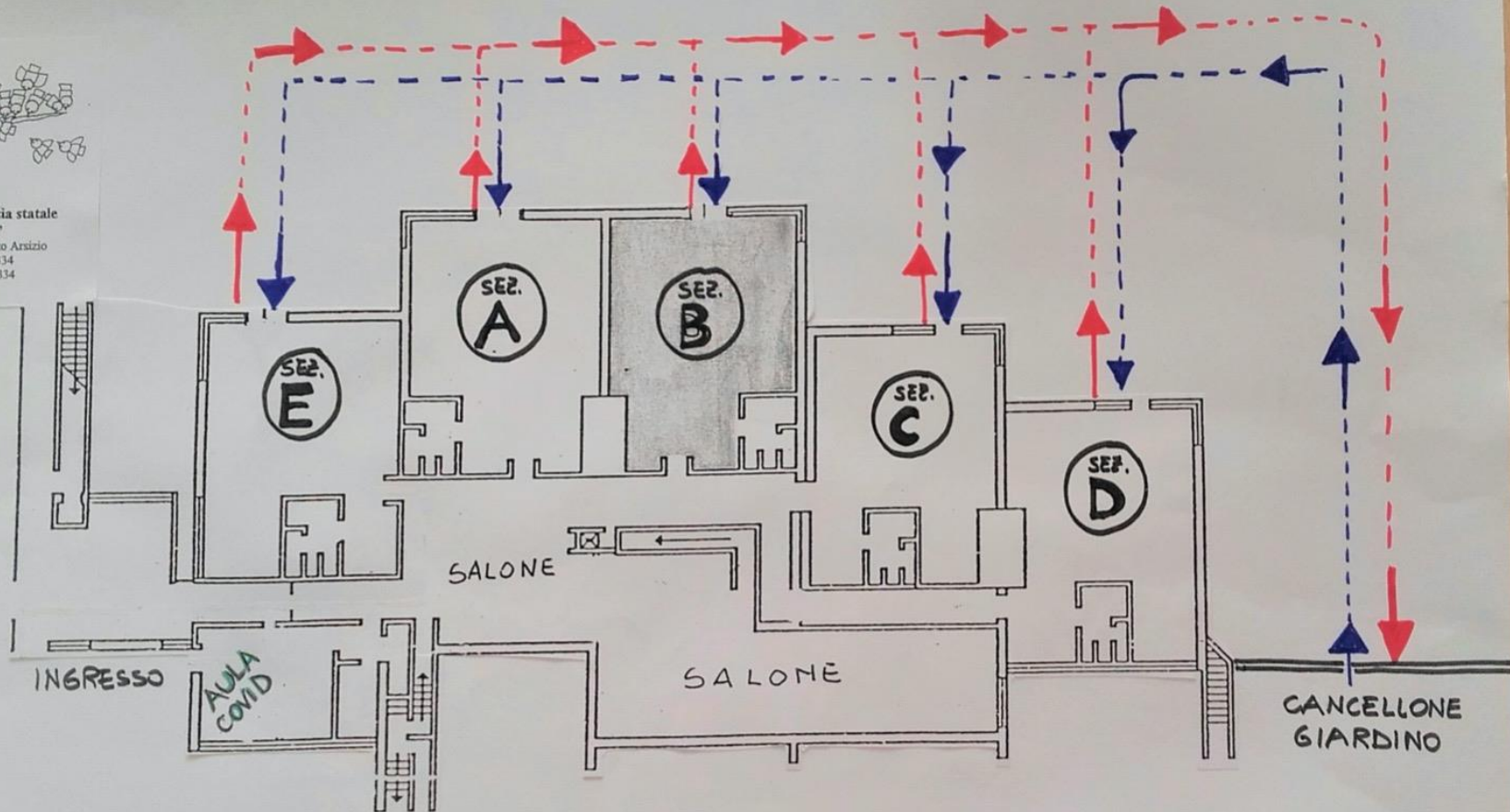

PARCHEGGIO AUTO VIA BONSIGNORA

PERCORSI DEFINITIVI DI INGRESSO E USCITA, VALIDI DAL 21 SETTEMBRE

